



CITTA' di ARZIGNANO

Provincia di Vicenza

SETTORE GESTIONE DEL TERRITORIO - COMUNE DI ARZIGNANO
Piazza Libertà, 12 - 36071, Arzignano (VI)
www.comune.arzignano.vi.it - e-mail: urbanistica@comune.arzignano.vi.it

PUA - Piano Urbanistico Attuativo PIANO PARTICOLAREGGIATO - VARIANTE

Piano Urbanistico Attuativo
adottato con Deliberazione di Giunta
Comunale n. 359 del 16/12/2013

Piano Urbanistico Attuativo
approvato con Deliberazione di Giunta
Comunale n. del

MODIFICATA A SEGUITO ACCOGLIMENTO DELLE OSSERVAZIONI



Sindaco
Dr. Giorgio Gentilin

Assessore Urbanistica, Edilizia Privata
P.L. Umberto Zanella

Progettista - Coordinatore e
Responsabile del Procedimento
Dirigente Settore Gestione del Territorio
Arch. Alessandro Mascarello

Collaboratori interni alla progettazione:
Geom. Vinicio Albiero
Dott. Matteo Baccara



ISOLATO D2.1 2118

"Artigianali e Terziarie"

Tavola 08- Piano Particellare

PIANO URBANISTICO ATTUATIVO - FEBBRAIO 2014



SOVRAPPOSIZIONE AREA DA CEDERE SU BASE CATASTALE - scala 1:1.000

- AMBITO DEL PIANO PARTICOLAREGGIATO
- PERIMETRO AREE DA CEDERE AL COMUNE
- PERIMETRO AREE DA VINCOLARE AD USO PUBBLICO

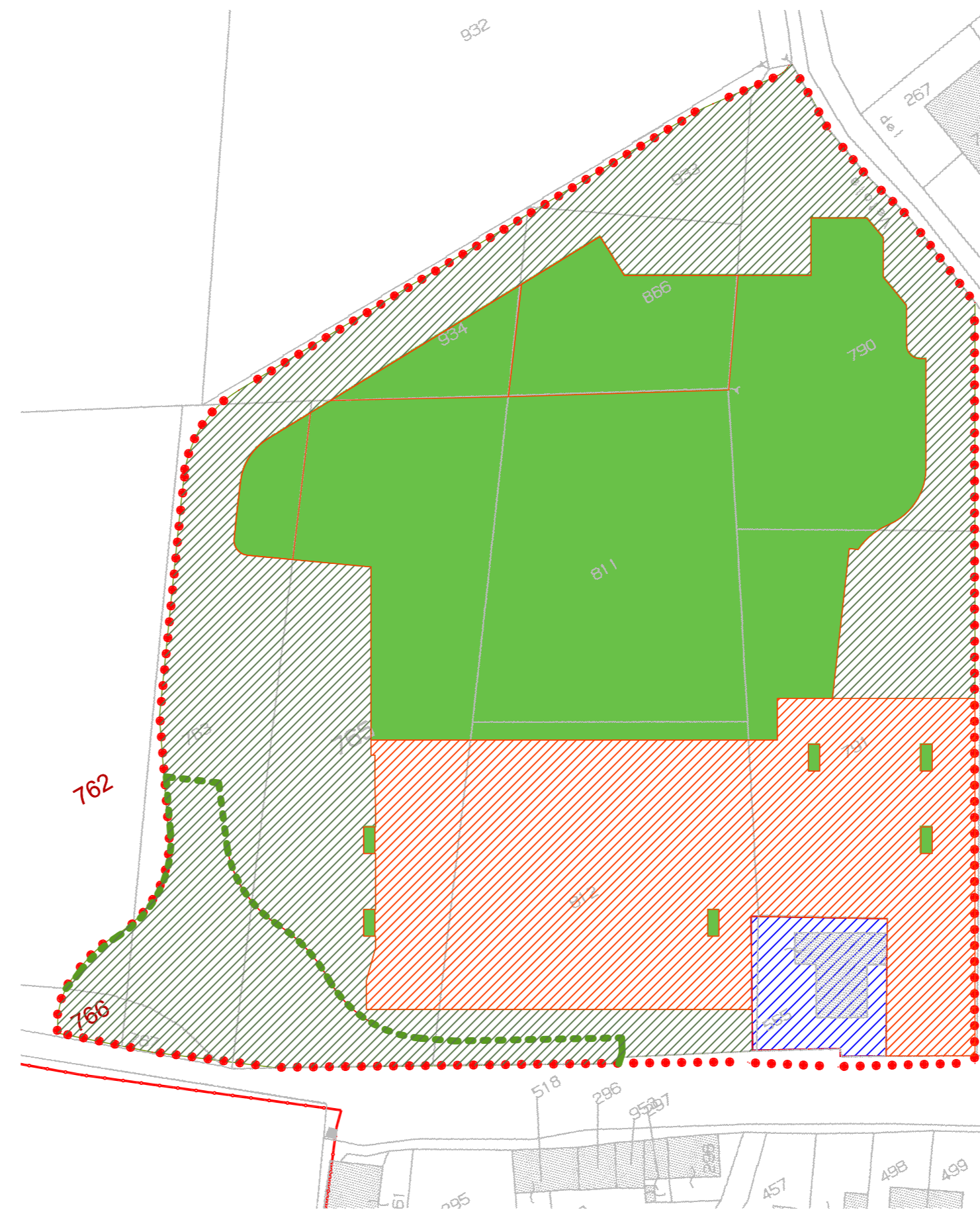

PIANO PARTICELLARE - scala 1:1.000

- AMBITO DEL PIANO PARTICOLAREGGIATO
- AREE DA CEDERE AL COMUNE MQ 9.816
- AREE DA VINCOLARE AD USO PUBBLICO MQ 6.413
- LOTTO EDIFICABILE COMPARTO A MQ 9.987
- LOTTO EDIFICABILE COMPARTO B MQ 634

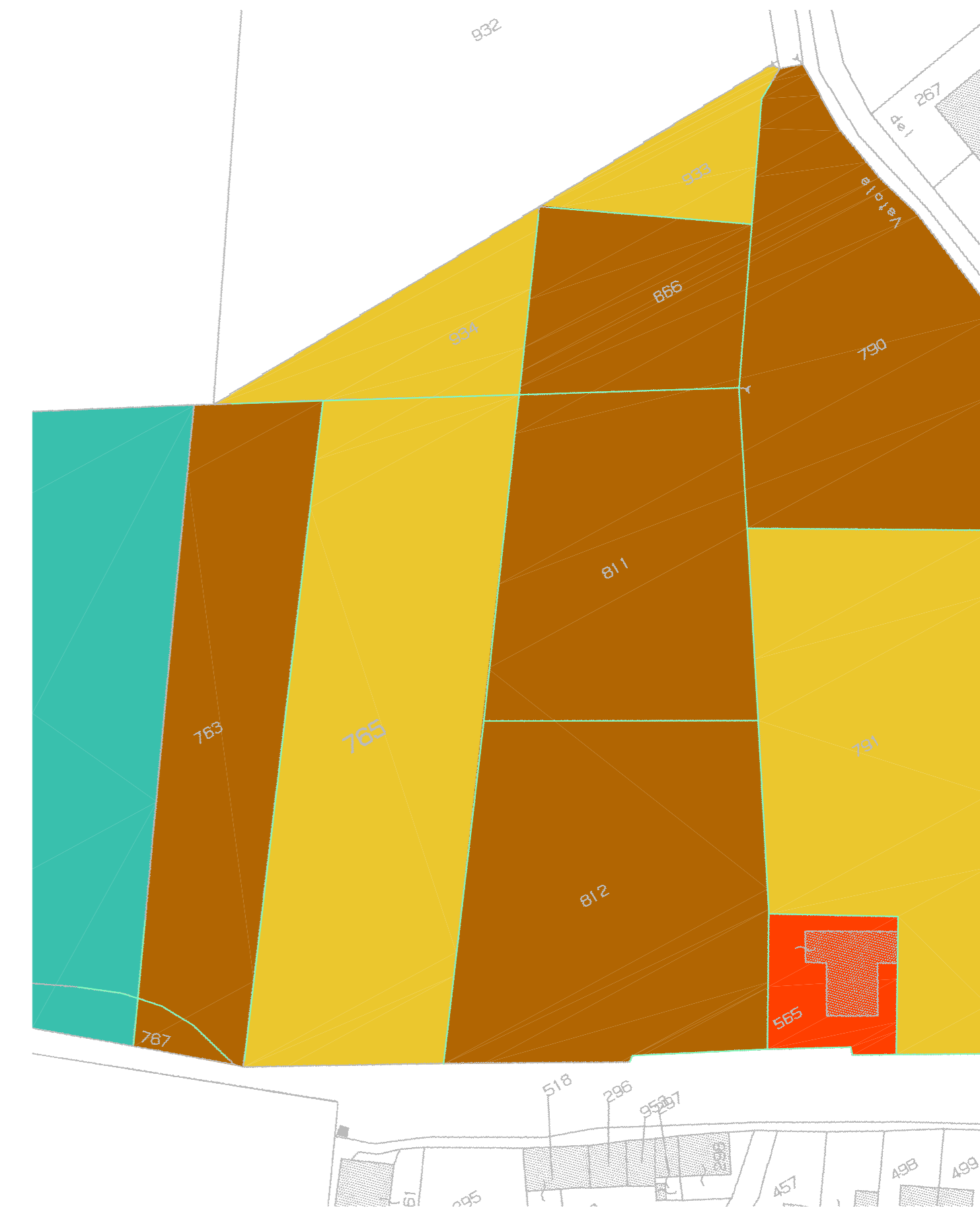

INDICAZIONE DELLE PROPRIETA' SU ESTRATTO CATASTALE - scala 1:1.000

- PROP. SUPERMERCATI TOSANO CEREAL S.R.L.
- PROP. PALLADIO LEASING S.P.A.
- UTILIZZATORE: SUPERMERCATI TOSANO CEREAL S.R.L.
- PROP. DAL MASO ANTONIO FELICE
- PROP. ANTONIAZZI BRUNO